

# Godt å vite om valget

## Hvem kan stemme?

Medlemmer av Den norske kirke har stemmerett fra det året de fyller 15 år. Du må være døpt for å være medlem i Den norske kirke. Nesten 3,1 millioner mennesker har stemmerett ved Kirkevalget i 2019.

## Når og hvor er det valg?

Kirkevalget blir avholdt 8. og 9. september 2019, samtidig med kommunestyre-/ fylkestingsvalget. Kirkevalget finner sted i et lokale nær det offentlige valget. Du kan også forhåndsstemme fra 10. august. Alle med stemmerett får i august et valgkort i posten med informasjon om hvor og når de kan stemme.

## Hvem kan du stemme på?

Du stemmer på kandidater til menighetsrådet og til bispedømmerrådet/Kirkemøtet. Kandidatene blir valgt for en periode på fire år. Ved valg til menighetsråd er det de fleste steder bare en valgliste. I valget til nytt bispedømmerråd er det i Borg bispedømme tre lister å velge mellom.

## Hva gjør kirkemøtet?

Kirkemøtet er «kirkens storting», og det øverste organet i Den norske kirke. Her blir alle bispedømmeråd samlet i en uke hvert år. Kirkemøtet bestemmer ordninger og liturgier, og i den kommende perioden vil det bli viktige saker om kirkens organisering.

## Hva gjør bispedømmerrådet?

Bispedømmerrådet er det regionale styringsorganet i kirken. Rådet tilsetter prester og arbeidsgiver for disse og enkelte andre. Det arbeider for samordning av det kirkelige arbeidet i de mange menighetene i bispedømmet. Medlemmene i bispedømmerådene utgjør Kirkemøtet.

## Hva gjør menighetsrådet?

Arbeidet til menighetsrådet spenner over mange tema. Det kan være barne- og ungdomsarbeid, juss og økonomiforvaltning, tilsettinger, gudstjenester, miljø og rettferdighet, omsorg, musikk og misjon. Rådene skal sørge for vekst og næring til kirken og lokalsamfunnet der du bor.

Se hvem som stiller til valg i menigheten og bispedømmet på [www.kirkevalget.no](http://www.kirkevalget.no)

## Slik går du frem når du skal stemme

Kirkevalget er to valg: valg til menighetsråd og valg til bispedømmerråd og Kirkemøtet.

I alle valglokaler skal det være et sted der du i enerom og usett kan velge de stemmesedlene du vil ha, og gjøre endringer. Dette kan for eksempel være et valgavlukke eller et eget rom.

### I avlukket

- 1 Velg stemmesedlene du vil bruke, én per valg. Du kan stemme ved ett valg eller begge valgene.
- 2 Gjør eventuelle endringer på stemmesedlene
- 3 Brett stemmesedlene så ingen kan se hva du har stemt.

### Hos valgfunksjonæren

- 4 Du må vise legitimasjon. Valgfunksjonæren krysser deg av i manntallet og stempler stemmesedlene.  
NB! Stemmesedlene må ha stempel for å bli godkjente.
- 5 Legg stemmesedlene i valgurnen.



DEN NORSKE KIRKE

# Kirken trenger gode ledere – hvem vil du gi din stemme til?

Du er med på å bestemme hvem som skal sitte i bispedømmerrådet og Kirkemøtet, Den norske kirkes «storting» i perioden 2019 – 2023.



Her er et utvalg av alle kandidatene som stiller til valg til nytt bispedømmerråd; både leke kandidater og prestekandidater.

På de neste sidene vil du få en kort presentasjon av alle kandidatene som stiller til valg. Lenker til mer utdypende informasjon finner du på [kirken.no/borg](http://kirken.no/borg) eller på [www.kirkevalget.no](http://www.kirkevalget.no). Hva kandidatene og listene mener om ulike saker, presenterer de selv på egne nettsider.

**Kirkevalget**  
8.-9. sep. 2019

# Lister i kirkevalget 2019

I Borg bispedømme er det tre lister ved bispedømmerådvalget. Listene er presentert alfabetisk. Kandidatene på hver liste er presentert i prioritert rekkefølge.

## Bønnelista:

Bønnelista vil videreføre den kristne tro og tradisjon som Den norske kirke har vært tuftet på siden reformasjonen. Bibel og bekjennelse – skal være kirkens grunnlag. Den norske kirke skal være en del av Guds

synlige kirke på jord, med medlemmer som har Jesus som Herre, og ha lokalstyrte menigheter med ledere, som lar seg lede av Guds hellige Ånd. Bli kjent med kandidatene på [www.bonnelista.no](http://www.bonnelista.no)



Thomas Bjørtomt-Haug

f. 1972, Bygningsing., Jessheim



Mathilde Thompson Sand

f. 1976, Sykepleier, Moss

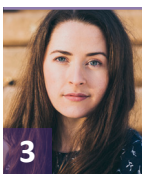

Susanne Thauland Hedberg

f. 1993, Lærer, Ski

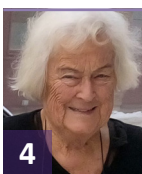

Ase Brøvig

f. 1934, Pensjonist, Ski



Laila Larsen

f. 1984, Lærer, Oppegard



Tom Henriksen

f. 1974, Selv.næringsd., Askim

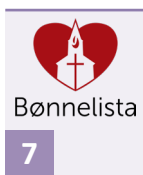

Olav Honningdal

f. 1942, Pensjonist, Sarpsborg

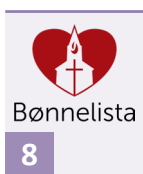

Thea Aarseth

f. 1995, Student, Oppegard



Edvard Dreier Grimstad

f. 2001, Student, Rygge

## Nominasjonskomiteens liste:

Listen består av personer som er foreslått av de lokale menighetsrådene i bispedømmet, og prioritert av felles nominasjonskomité. Personene speiler et mangfold av meninger og syn, slik det også er i den norske folkekirken. Vi representerer ingen organisasjon eller interessegruppe. Den enkelte kandidat presenterer selv de saker en spesielt vil arbeide for. Sammen vil vi arbeide for den lokale kirkes beste. [www.nominasjonslisten.no](http://www.nominasjonslisten.no)



Erling Birkedal

f. 1954, Forsker/Prosjektleder, Nittedal



Sidsel Repstad

f. 1962, Seniorrådgiver, Kolbotn



Frode Alne Bolin

f. 1971, Innovasjonsrådgiver, Moss



Thomas Granheim Iversen

f. 1998, Student, Sarpsborg



Elisabeth Pagander Austrheim

f. 1976, Lærer, Fredrikstad



Kurt Soltveit

f. 1961, Avdelingsleder, Ski



Oda Mossik Bernhardsen

f. 1999, Student, Fredrikstad



Jan-Erik Sundby

8

f. 1955,  
Generalsekretær, Råde



Hallgeir Elstad

9

f. 1964, Professor,  
Sørum



Laia Kristine  
Bringa

10

f. 1978, Lektor,  
Fredrikstad



Jon Erik Haave

11

f. 1958, Fagansvarlig,  
Moss



Pål Antonsen

12

f. 1959, Daglig leder,  
Sarpsborg



Sidsel Marie  
Schade

13

f. 1961, Spesialrådgiver,  
Skjeberg



Øivind Refvik

14

f. 1974, Daglig leder,  
Drøbak



Maren Kristine  
Skovholt

15

f. 2001, Student,  
Rælingen

## Åpen folkekirke:

Vi som står på Åpen folkekirke sin liste vil at Den norske kirke skal videreutvikles som en åpen og demokratisk folkekirke. Vi vil arbeide for en kirke som er åpen for alle, som fremmer menneskeverdet og

som motarbeider diskriminering. Les mer om valgprogrammet for Åpen folkekirke på vår hjemmeside: [www.apenfolkekirke.org](http://www.apenfolkekirke.org)



Karin-Elin Berg

1

f. 1978, Festnings-  
forvalter, Fredrikstad



Ole Jacob Flæten

2

f. 1953, Ordfører,  
Lillestrøm



Anne Marie  
Nørstelien Helland

3

f. 1970, Direktør, Moss



Helene Lunder  
Eriksen

4

f. 1998, Student,  
Fredrikstad



Tania von der  
Lippe Michelet

5

f. 1969, Skribent/  
foredragsholder, Moss



Kjetil Hafstad

6

f. 1946, Professor  
emeritus, Fredrikstad



Liv Betty  
Hesjadalen

7

f. 1952, Fagleder, Rygge



Anita Patel

8

f. 1971, Rådgiver/lektor,  
Lørenskog

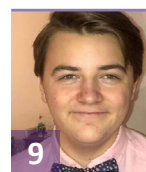

Aksel Reuben  
Eriksen

9

f. 2001, Skoleelev,  
Skedsmorset



Steinar Granmo  
Nilsen

10

f. 1970, 1. amanuensis,  
Ski



Kristin Elisabeth  
Kyhen Ramstad

11

f. 1953, Seniorrådgiver,  
Fetsund



Eirik Elin Stillingen

12

f. 1972, Arkivar, Gan



Turid Øyna

13

f. 1956, Sykepleier,  
Nesodden



Aleksander  
Abelsen

14

f. 1999, Student,  
Fredrikstad

**Kirkevalget**  
8.-9. sep. 2019