

SKRIM SPORTSKAPELL, VEILEDNING FOR UMLEIE AV KAPELLET

Revidert februar 2026

1. Utleie av kapellet.

Kapellet kan leies ut til organisasjoner og grupper til arrangementer som ikke kan oppfattes stridende mot Den norske kirkes lære og praksis.

2. Adkomst til kapellet

Veien til Skrim tar av fra fylkesvei 40 ca. 6 km nordvest for Hvittingfoss (skilt HVÅL) Man kan også ta over broen ved Hvittingfoss eller ta nedover fra Efteløt kirke. Veien opp til Skrimkapellet er en bomvei med Autopass. Du må selv inn på PassPay og betale etter passering. Parker på den store parkeringsplassen. Det er normalt ikke adgang til å kjøre helt opp til kapellet. Bare transport av varer og kjøring av bevegelseshemmede personer er tillatt. Bilen skal straks kjøres ned igjen på parkeringsplassen. Kontakt Johnny Aas tlf. 41214597, eller Ole Hafell, tlf. 93401955, hvis du planlegger å bruke bommen.

3. Ringing m/kirkeklokkene

De som skal ha gudstjeneste må ringe med kirkeklokkene:

Kl. 10:00 til 10:05

Kl. 10:30 til 10:35

Kl. 10:55 til 11:00

Da får hyttefolket påminnelse om å komme til gudstjeneste

4. Sett ut plakater ved inngangen til kirken om det er gudstjeneste

Gjerne også nede på parkeringsplassen. Bukk/plakat finner du i vedskjulet.

5. Norsk salmebok og "Salmer og viser" (Verbum forlag) finnes på kapellet.

6. Nøkler

Nøkkel ligger i nøkkelboks ved hoveddøra. Kode til boksen fås ved avtale om leie.

7. Overnatting.

Overnattingsmulighetene er enkle.

Laken og sovepose (evt.dyne og pute) må medbringes.

Kapellet kan romme opptil 30 overnattingsgjester. Mht brannforskriftene er det ikke anledning til å overskride dette antallet. "Navneliste ved overnatting" angir maksimalt antall pr. rom.

Det er til sammen 20 madrasser på hemsene over peisestua og på rommet mot vest. Ved overnatting må oppgis en voksen ansvarshavende (normalt den som står som leietager).

8. Branninstruks

Denne følger vedlagt og er også slått opp på kjøkkenet.

Det må sendes melding om overnatting til Kongsberg brann- og beredskapsavdeling: brann@kongsberg.kommune.no

Her er koordinatene til Skrimkapellet: **59°29'26" 009°46'12"**

Adresse: Skrim Sportskapell, Bjørklundveien 20, 3648 Passebekk

Ansvarshavende ved overnatting er ansvarlig for at instruksen blir fulgt nøye. Vær forsiktig med åpen ild så det ikke oppstår fare for brann.
Ved overnatting må "Navneliste ved overnatting" fylles ut og slås opp i vindfanget.

9. Bruksanvisninger og veiledninger

Disse er samlet i en perm på kjøkkenet.

10. Oppvarming - se nærmere instruks i perm på kjøkkenet.

Elektriske panelovner sørger for grunnoppvarming. Sett opp termostatene til 20° ved ankomst. En vifteovn på 9 kW får varmen fort opp.

Vedovnen i peisestua kan brukes med forsiktighet. Peisen kan dessverre ikke brukes.

Sett ned termostatene og slå av vifteovnen når det luftes! (Fyr ikke for kråka)

Termostatene settes på MINIMUM når kapellet forlates.

Vifteovnen slås av og ledningen tas ut av kontakten.

Den elektriske ovnen ved orgelet er styrt av et tidsur - innstillingen må ikke røres!

11. Vann

Det er borevann fra en 120 m dyp brønn.

Brytere til vannpumpe er på toalettet til venstre.

Følg bruksanvisning på oppslag ==>>>>

Bryterne må slås av før avreise!

Nr.5, varmekabel, skal stå på om vinteren.

12. Følgende må tas med hjemmefra

Oppvaskhåndklær, kluter og tørkerull.

13. Priser fra 1. desember 2025

Dags-/døgnleie 750,00 (1500,00 for vielse)

Overnatting 75,00 pr.person pr.natt. Minimum kr. 750,00 maks kr.1500,00 pr natt

Gaver utover dette tas imot med takk!

14. Før avreise

Se sjekkliste.

15. Uhell/ødeleggelser

Dersom noe av en eller annen grunn skulle gå i stykker eller andre uhell skulle inntreffe, ber vi om å bli kontaktet omgående, slik at det som er skadet kan bli reparert eller erstattet. Bruker står ansvarlig for skader som ikke skyldes normal bruk eller slitasje.

16. Utfylt rapportskjema

Rapportskjemaet må snarest sendes til Kirkekontoret i Kongsberg,

kirketorget@kongsberg.kommune.no.

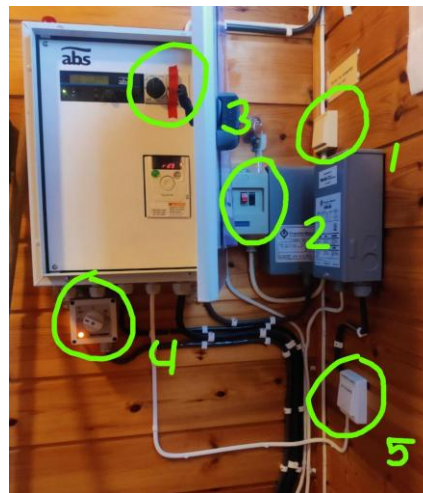

God tur !

Styreleder Ole Hafell, tlf. 93401955.

Formann i Kapellrådet, Johnny Aas, tlf. 41214597

Kontrolleres ved ankomst (kryss av)	
	Branninstruks gjennomgått
	Test røykvarslere. Styringsenhet på kjøkkenet
	Måking / rydding av rømningsveier gjennomført
	Vannpumpe slått på. Du finner den på toalett til venstre, 5 brytere
	Kapellet var i god orden og rengjort da dere kom Eventuelle mangler noteres her:

Før kapellet forlates, må ansvarshavende kontrollere (kryss av)	
	Forheng foran alteret og gardiner i kirkerom trekkes til side.
	Gulv støvsuges og vaskes.
	Still termostatovnene på MINIMUM. Ta ut kontakt til 9 kW vifteovn. Rør ikke innstillingene på ovnen ved orgelet.
	Brytere til vannpumpe slås av. Du finner dem på toalett til venstre
	Tøm og rengjør kjøleskap. Skapet skal slås av og stå med åpen dør
	Dører til kjøkken og toaletter lukkes.
	Lukk alle vinduer. Husk hems og sakristi.
	Skyvedør til hems skal stå åpen.
	Lås alle dører - sjekk nødutgangen fra peisestua og dør fra vedskjul.
	Slå av spotlights til nødutgangsskilt hemser
	Noe du savnet / mangler som må utbedres / forslag til utbedringer?
	Søppel kastes i containeren ved bompassering.

RAPPORTSKJEMA <i>Må fylles ut ved alle arrangementer</i>				
Ankomst	Dato		Kl.	
Avreise	Dato		Kl.	
Type arrangement	Gudstjeneste ____	Weekend ____	Dagstur ____	
Menigh/org/forening				
Ansvarshavende	Navn		Telefon	
Antall deltagere	Gudstj ____	Overnatting ____	Dagstur ____	Nattverd ____
Gudstjenesten	Leder/liturg: Taler: Organist/musiker: Kirketjener:			

SIGNERING	
Sted / dato	
Ansvarshavendes underskrift	
Navn med blokkbokstaver	
Adresse	
Telefon	

OPPGJØRSSKJEMA	
Kollekt/ofring ved gudstjeneste + gavekasse (hvis kontanter)	Kr.
Leie: Dagstur/døgn kr.750, vielse kr.1500	Kr.
Overnatting: Antall persondøgn x kr.75 (min 750, max 1500)	Kr.
Salg fra kafeteria (hvis kontanter)	Kr.
Utlegg. Må dokumenteres med kvittering	Kr. –
SUM	Kr.
Beløpene attesteres:	
Person 1 _____	
Person 2 _____	
Overført bankkonto 2420.25.43444 Skrim sportskapell v/Johnny Aas, Breidablikkv. 7, 3133 Duken	Dato: