

A: Ky - ri - e e - le - i - son. Mis - kun - ne deg o - ver oss.
 Ky - ri - e e - le - i - son. Mis - kun - na deg o - ver oss.

Kris - te e - le - i - son. Mis - kun - ne deg o - ver oss.
 Kris - te e - le - i - son. Mis - kun - na deg o - ver oss.

Ky - ri - e e - le - i - son. Mis - kun - ne deg o - ver oss.
 Ky - ri - e e - le - i - son. Mis - kun - na deg o - ver oss.

Lovsang **GLORIA** Lovsong

Allmenn serie

M Magnus Beite 2017

L/ML: Æ - re væ - re Gud i det høy es - te M: og
L/ML: Æ - re ve - re Gud i det høg - ste K: og

fred på jor - den blant men - nes - ker som Gud har gle - de
fred på jor - da blant men - nes - ke som Gud har gle - de

i. Vi lo - ver deg, vi pri - ser deg, vi til - ber
i. Vi lo - var deg, vi pri - sar deg, vi til - ber

deg, vi opp - høy - er deg. ML/M: Lo - vet væ - re Gud, vår ska - per, vi
deg, vi opp - høg - jer deg. ML/K: Lo - va ve - re Gud, vår ska - par, vi

jub - ler o - ver di - ne verk. M: Vi lo - ver deg, vi pri - ser
jub - lar o - ver di - ne verk. K: Vi lo - var deg, vi pri - sar

deg, vi til - ber deg, vi opp - høy - er deg.
deg, vi til - ber deg, vi opp - høg - jer deg.

ML/M: Lo - vet væ - re Je - sus, vår frel - ser, du vi - ser oss vei - en til
ML/K: Lo - va ve - re Je - sus, vår frel - sar, du vi - ser oss veg - en til

*) Det er mogleg å syngje ei kortare form av Gloria.
Då syng ein frå start og til første Coda-teikn.
Deretter syng ein Amen (siste Coda-teikn, nest siste takt).

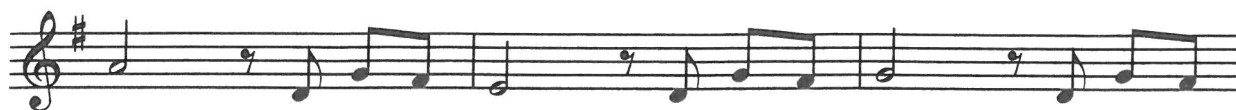

liv. M: Vi lo - ver deg, vi pri - ser deg, vi til - ber
liv. K: Vi lo - var deg, vi pri - sar deg, vi til - ber

deg, vi opp - høy - er deg. ML/M: Lo - vet væ - re Ån - den, vår
deg, vi opp - høg - jer deg. ML/K: Lo - va ve - re An - den, vår

trøs - ter, du fyl - ler oss med gle - de og fred. M: Vi lo - ver
trøys - tar, du fyl - ler oss med gle - de og fred. K: Vi lo - var

deg, vi pri - ser deg, vi til - ber deg, vi opp - høy - er deg.
deg, vi pri - sar deg, vi til - ber deg, vi opp - høg - jer deg.

A - men.
A - men.

*) Det er mogleg å syngje ei kortare form av Gloria.
Då syng ein frå start og til første Coda-teikn (sjå side 6 takt 11).
Deretter syng ein Amen (siste Coda-teikn, nest siste takt).

Menighetsvar **FORBØNN**

Musikk: Iver Kleive

S
A

M: Hør vår bønn. Hør vår bønn. La ditt ri - ke

T
B

kom - me, la din vil - je skje, Gud! Hør vår bønn.

FORBØN Kyrkjelydssvar

Musikk: Iver Kleive

S
A

K: Høyr vår bøn. Høyr vår bøn. Lat ri - ket ditt

T
B

ko - ma, lat vil - jen din rå - da. Høyr vår bøn.

L: Her - ren væ - re med de - re. M: Og med deg væ - re Her - ren.
 Her - ren ve - re med dykk. K: Og med deg ve - re Her - ren.

L: Løft de - res hjer - ter. M: Vi løf - ter vå - re hjer - ter til Her - ren.
 Lyft dyk - kar hjar - te. K: Vi lyf - ter vå - re hjar - te til Her - ren.

L: La oss tak - ke Her - ren vår Gud. M: Det er ver - dig og rett.
 Lat oss tak - ka Her - ren vår Gud. K: Det er ver - dig og rett.

Hellig **SANCTUS** Heilag

Musikk: Nolence Prince

A: Hei - lag, hei - lag, hei - lag er Her - ren Se - ba - ot.
Hel - lig, hel - lig, hel - lig er Her - ren Se - ba - ot.

Hei - lag, hei - lag, hei - lag er Her - ren Se - ba -
Hel - lig, hel - lig, hel - lig er Her - ren Se - ba -

ot. Hei - le jor - da er full av hans her - leg - dom, hei - le
ot. He - le jor - den er full av hans her - lig - het, he - le

jor - da er full av hans her - leg - dom, hei - le jor - da er full av hans
 jor - den er full av hans her - lig - het, he - le jor - den er full av hans

her - leg - dom, æ - re ve - re Gud!
 her - lig - het, æ - re væ - re Gud!

FADERVÅR

Sats: Henrik Ødegaard

A: Vår Far i him - me - len. La nav - net ditt hel - li - ges. La ri - ket ditt kom - me.

La vil - jen din skje på jord - en slik som i him - me - len. Gi oss i dag vårt dag - li - ge brød,

og til - gi oss vår skyld, slik og - så vi til - gir vå - re skyld - ne - re.

Og la oss ik - ke kom - me i fris - tel - se, men frels oss fra det on - de.

For ri - ket er ditt, og mak - ten og æ - ren i e - vig - het. A - men.

The second system of music continues the vocal line and piano accompaniment. The vocal line has a long note on 'A' with a fermata, followed by a final note on 'men.' The piano accompaniment concludes with a final chord in the right hand and a sustained bass note in the left hand.

Dm Am/C B^bmaj7 F/A Gm7 B^b/C C7

A: Du Guds Lam, som bæ - rer ver - dens syn - der, mis - kun - ne deg o - ver
 Du Guds Lam, som ber all verd - sens syn - der, mis - kun - na deg o - ver

F A/C[#] Dm Am/C B^bmaj7 F/A

oss. Du Guds Lam, som bæ - rer ver - dens syn - der, mis -
 oss. Du Guds Lam, som ber all verd - sens syn - der, mis -

Gm7 B^b/C C7 F A/C[#] Dm Am/C

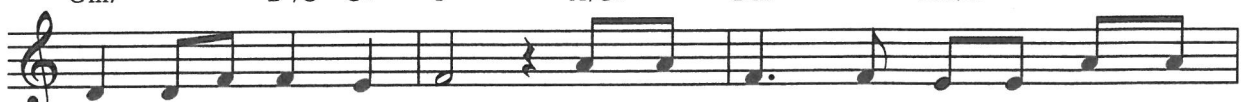

kun - ne deg o - ver oss. Du Guds Lam, som bæ - rer ver - dens
 kun - na deg o - ver oss. Du Guds Lam, som ber all verd - sens

Hsus4 H E Am Am/C Dm E7 Am *)

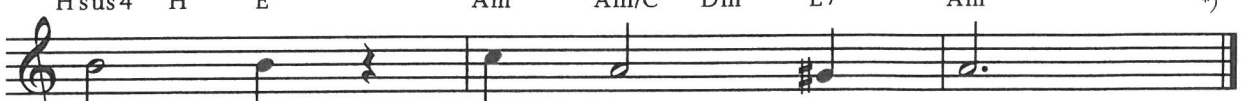

syn - der, gi oss din fred.
 syn - der, gjev oss din fred.

VELSIGNELSE

BENEDICAMUS – SALUTATIO

Musikk: Egil Hovland

L/ML: La oss pri - se Her - ren.

M: Gud væ - re lo - vet. Hal - le - lu - ja, hal - le - lu - ja, hal - le - lu - ja.

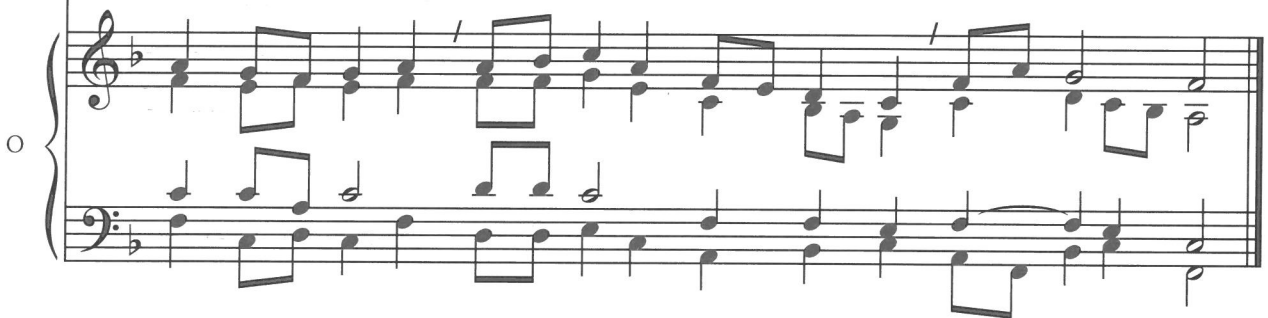

eller:

L/ML: Her - ren væ - re med de - re. M: Og med deg væ - re Her - ren.

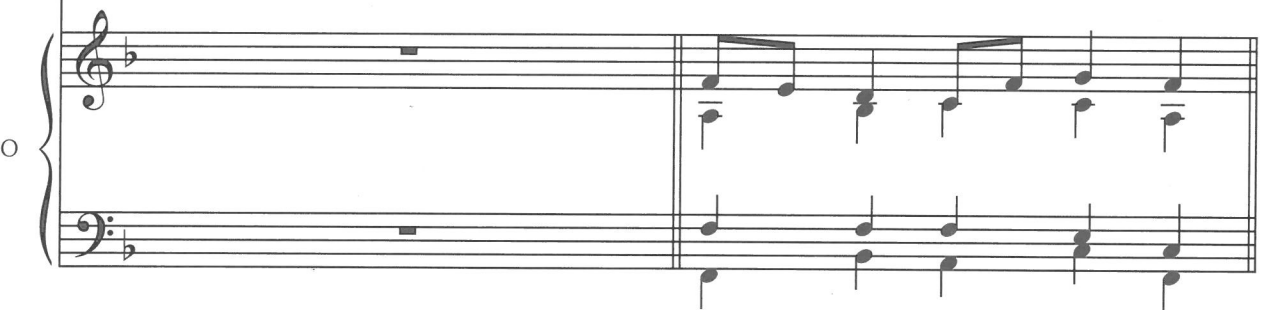

L/ML: Herren velsigne deg og be - va - re deg.

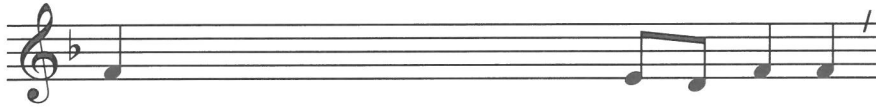

Herren la sitt ansikt lyse over deg og væ - re deg nå - dig.

Herren løfte sitt åsyn på deg og gi deg fred. ✠

M: A - men. A - men. A - men.
